TECHNICKÝ LIST

pro produkt: Výklopný kontejner s víkem MINI - PLN 8323

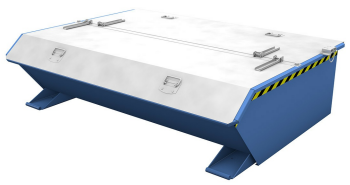

VLASTNOSTI:

Objem:	610 l
Materiál:	ocel
Barva:	modrá
Nosnost:	1000 kg
Rozměry výrobku:	138,5 × 168 × 45 cm
Hmotnost:	173 kg
Povrchová úprava:	lak
Tloušťka plechu:	3 mm
Možnosti likvidace:	recyklace

POPIS VÝROBKU:

Výklopný kontejner s víkem MINI o objemu **610 l** v barvě modrá je vyroben z ocelového plechu o tloušťce 3 mm . Kontejner má **mechanismus pro kolmé vyklápění**, díky tomu dojde k úplnému vysypání nákladu. Vyklápění je možné provádět v jakékoli výšce vidlí VZV **z kabiny řidiče** pomocí ocelového lanka. **Maximální zabezpečení již ve standardním vybavení** díky řetězu proti sklouznutí z VZV a pojistce proti neúmyslnému vyprázdnění.

POUŽITÍ:

Díky použitému mechanismu je kontejner **vyklápěn kolmo k zemi**, a tím je zaručeno **úplně vyprázdnění**. Kontejner je proto ideální pro náklad **sypkého materiálu.** Tento kontejner má **nízkou konstrukční výšku**, a tím je ideální například pod průmyslové stroje nebo jiná prostorově omezená místa.

VÍKO:

HAPPY END CZ, a.s.
Jankovcova 1603/47a
170 00 Praha 7
+420 800 156 944
happyend@happyend.cz
www.happyend.cz
IČO: 25649761
DIČ: CZ25649761

Víko je z galvanizované oceli a je možné ho otevírat z obou stran. Víko je v polovině zajištěné šrouby. Část víka, která se otevře při vyklápění kontejneru, jde úplně překlopit na druhou část víka, a zajistit víko proti uzavírání.

DOPORUČENÍ:

Tento typ kontejneru by měl být **vždy připevněn řetězem k VZV**, aby při vyklápění nedošlo ke sklouznutí z VZV.

BEZPEČNOSTNÍ INFORMACE:

Odpad musí být tříděn, skladován a likvidován v souladu s platnými předpisy a interními směrnicemi. Pravidelná kontrola a školení zaměstnanců pomáhají zajistit správné nakládání s odpady. Dbejte zvýšené opatrnosti při nakládání s odpadníma nádobama.

VÝROBCE:

Bauer GmbH, Eichendorffstr. 62, D-46354 Südlohn, www.bauer-suedlohn.de, info@bauer-suedlohn.com

V Praze dne 28. 5. 2026